AKU AKAN...

MEMBANTU MENGEMBALIKAN INGATANMU...!

Episode 4 - Penghibur kota (1)

CSSS

HH

.....EM.....

EH GILAAA!! JNI HARI PERTAMA AKU BANGUN SEBAGAI HANTU DAN HILANG INGATAN LHO!!

NGEBUT BANGET UDAH NGOMONG KAYAK GITU LAGI!! APA GAK KECEPETAN!?

KALO DIA NANYA ANEH-ANEH...

AKU HARUS JAWAB APA!!?

AH.. MM-

MAKASIH YA...

MM HMM~!

.....

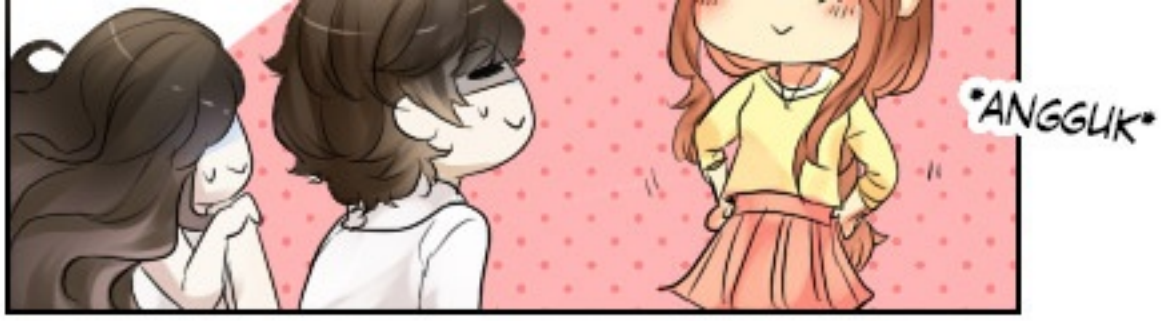

NG....

OH IYA-
JADI RAI..
APA SAJA YANG
KAMU INGAT?

KAYAKNYA
KAMU INGAT
SIAPA DIRIMU DAN
PENYAKITMU
JUGA..

NG...
"APA SAJA"
ITU....

SEJUJURNYA...

NAMAMU SIAPA JUGA- ...AKU GAK INGAT...
.....

PLAK!!
!!!
GUH-

.....
BLEKOK!!

KEJAM....

TERNYATA BENAR KALO MANUSIA YANG MUKUL GAK SAKIT...

AKU....

LAILA KALYANNA

15 TAHUN. TINGGI 162CM, GOLONGAN DARAH O, ZODIAC CANCER, HOBIKU DI BIDANG SENI.

PEKERJAAN...

PENGHIBUR-

KOTA-!

DUD-UM!!

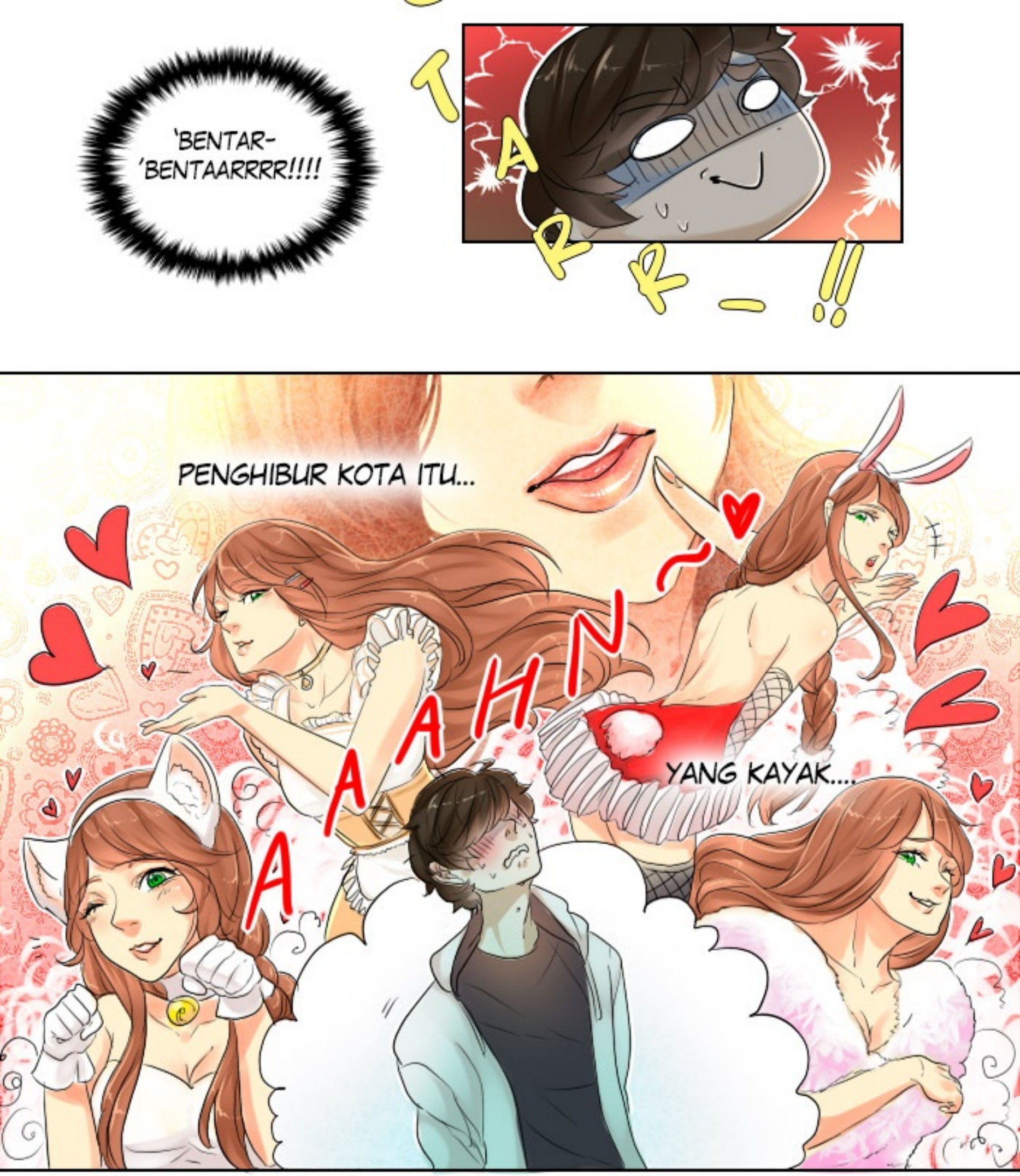

YAP IMAJINASIMU KETINGGIAN NAK///

BEGITU-!!?

KRAK!

R- RAI-!? KAMU MIKIRIN APA!!?

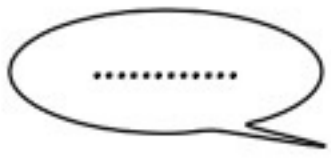

MUNGKIN KALO KAMU IYA...

TAPI AKU BUKAN....

EH...?

....BUKAN...?

KAU LIHAT RAI...

AKU...
PUTUS SEKOLAH...
SEKITAR DUA

TAHUN YANG LALU...

AKU 'DIKELUARKAN' KARENA PENYAKITKU..

.....!

AH....

CEWEK INI...

SENYUM ITU...

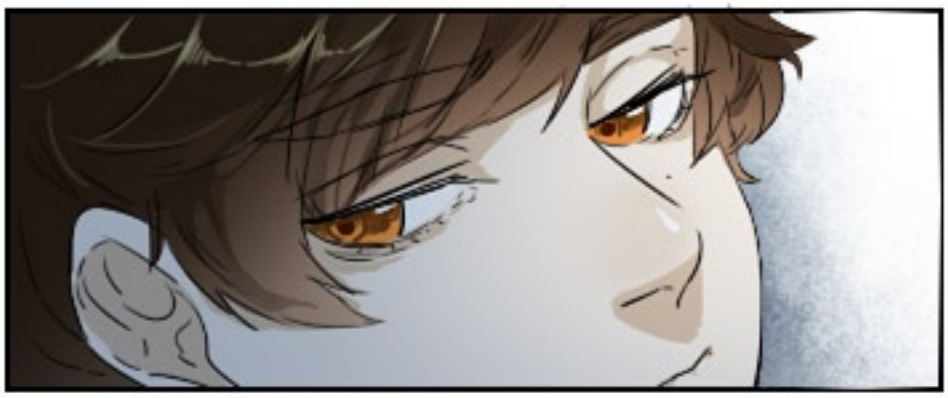

SUNGGUH....

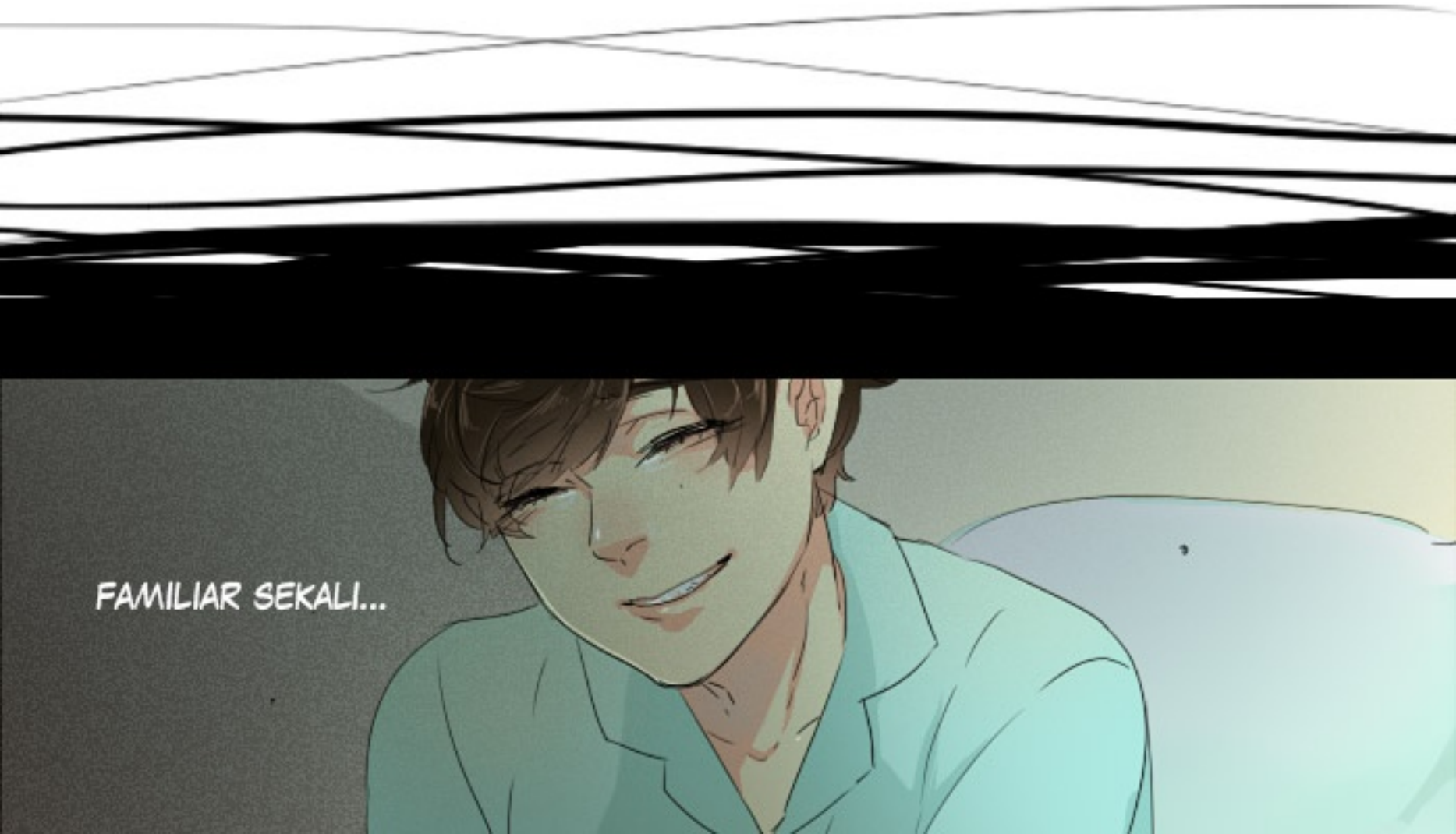

"...a smile that hides a pain..."

HAHA

PENYAKIT INI MUNGKIN SAMA MEREPOTKANNYA SEPERTIMU RAI...

YAH..
TAPI SEPERTI
YANG KUBILANG
SEBELUMNYA.

KALAU
INGATANMU
KEMBALI...

AKAN
KUCERITAKAN...

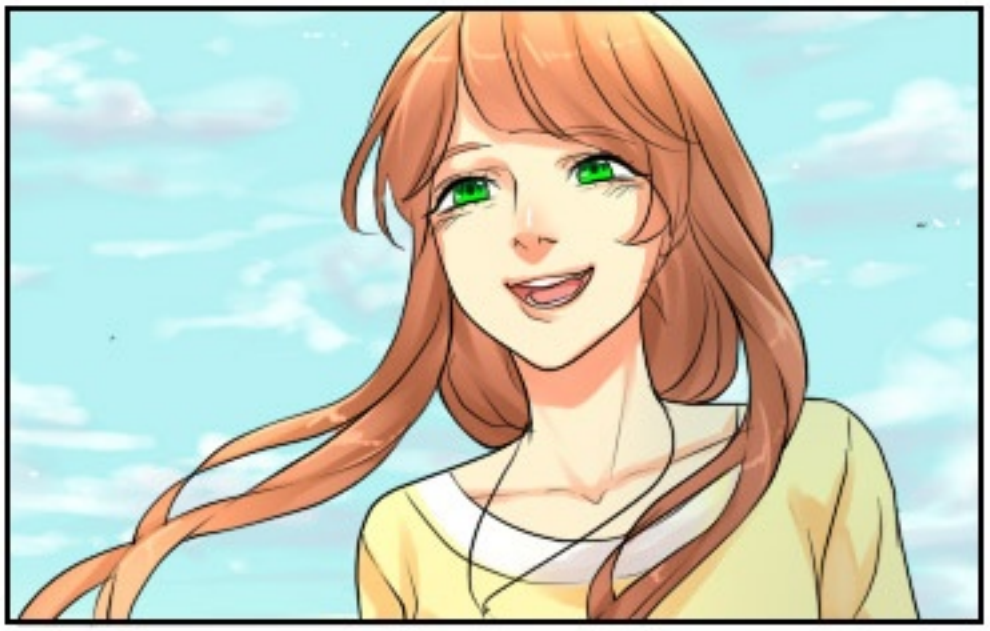

....MM...

Ghe!?

UDAH JAM SEGINI-!!?

GAWAAAT!!

GWAAA-!!

TING TING TONG!

TAP-

HA-

HALO...??

HALO?? NENG KEUR DIMANA NENG??

HALO NENG LAGI DIMANA?

GEUS JAM SAKIEU YEUH~!

UDAH JAM SEGINI NIH~!

HEUH- MUHUN KANG HAMPURA--

HEUH- IYA KANG, MAAF--

SAKEDAP NYA-

SEBENTAR YA...

ABI NUJU AYA...

SAYA LAGI

SAYA LAGI ADA...

...MM..

????

URUSAN...(?)

BAHASA SUNDA YA? HEBAT... GA NGERTI...

T-T

Ching!

KANG ASEP~!

ABDI KADITU AYEUNA NYA!

SAYA KESANA SEKARANG YA!

RAAAI! IKUT AKU KUY!

HEH-

EH???

E-EH-!!??

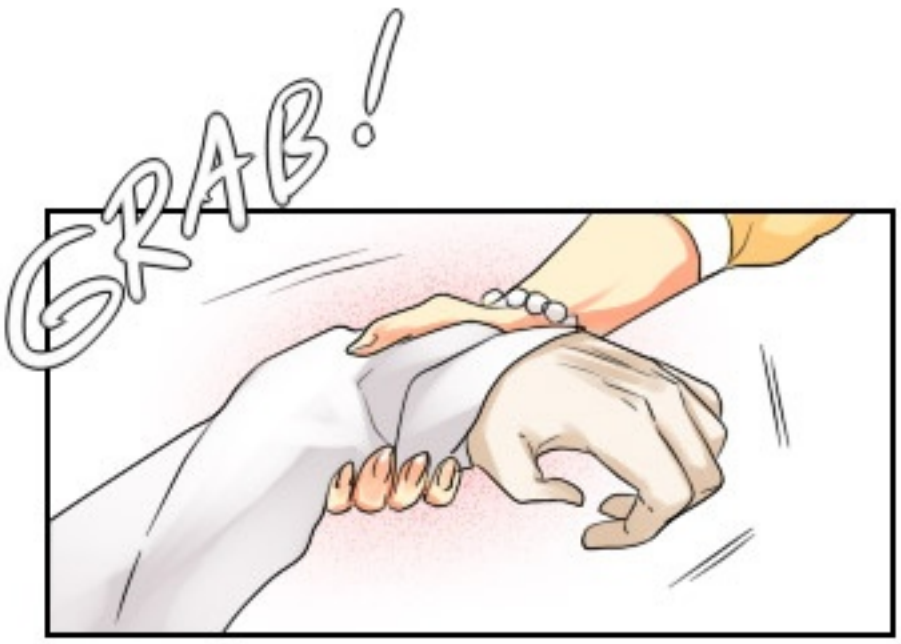
GRAB!

KE-
KEMANA...?

KE TEMPAT
KERJAKU! <3

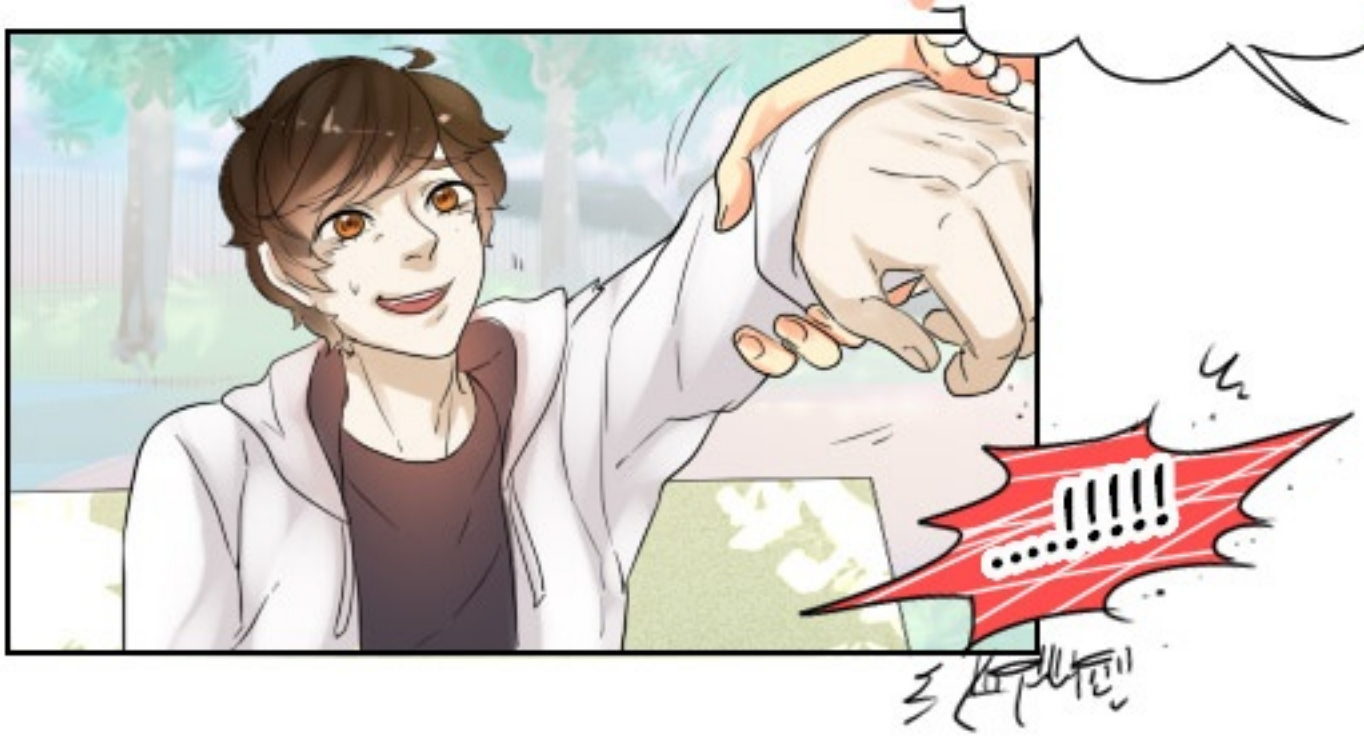
....!!!!!

KE TEMPAT
AGEN PERNGHIBUR
KOTA-!!?

A- A- A-
AAAHH-

TUNGGU
DUL--

AYO!

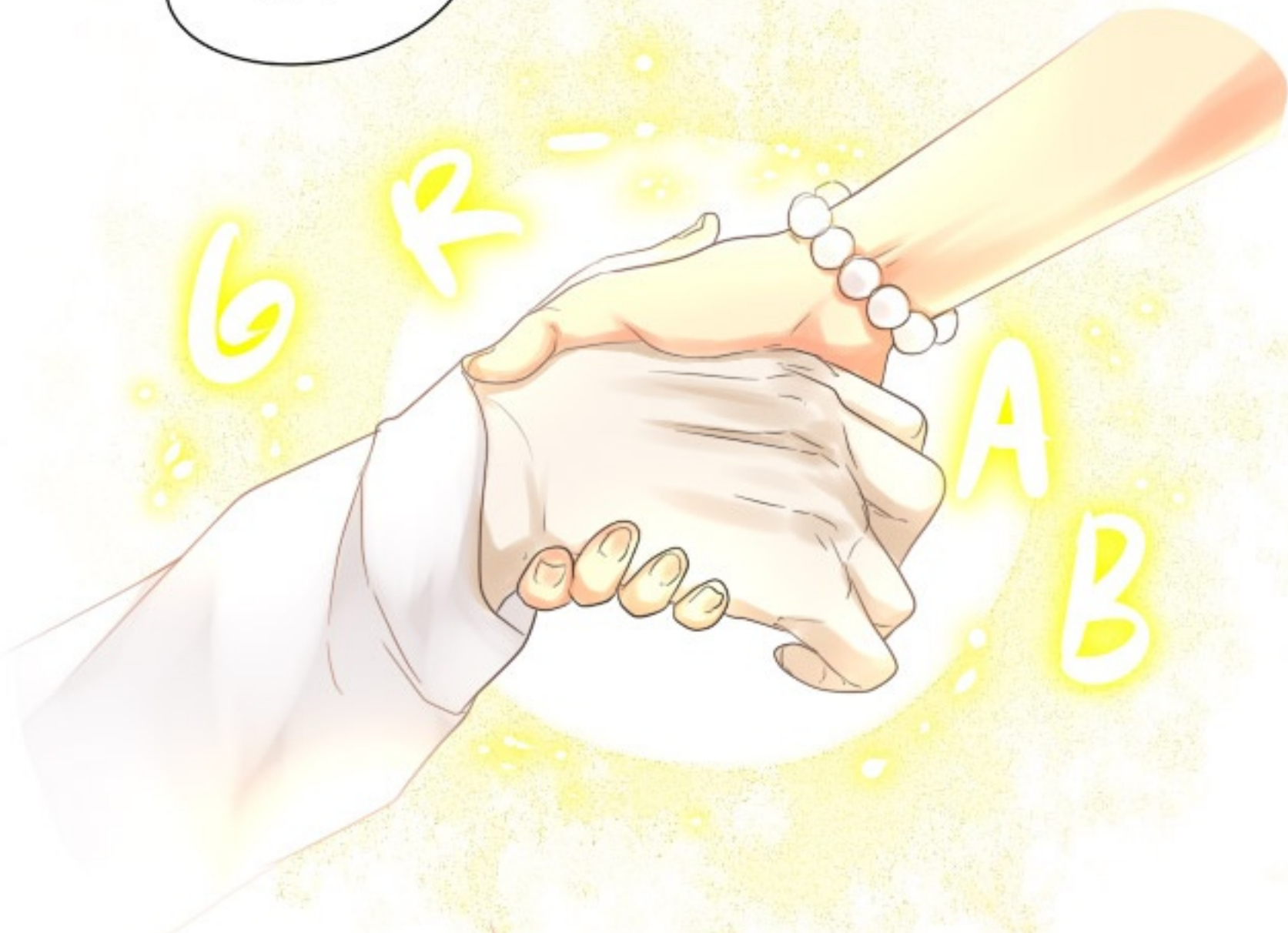

!!
HAH-

SAAT ITU...

AKU
SEDIKIT RAGU
UNTUK IKUT
DENGANNYA...

YAH..
ALASANNYA
KONYOL...

TAPI
KENAPA YA...?

SENSASI
YANG KURASAKAN...
SAAT TANGANNYA
MENGGENGGAM TANGANKU...

TERASA BEGITU
FAMILIAR..?

RASANYA

BEGITU NYAMAN...

TAPI DISAAT YANG SAMA,,,

BEGITU....

MENYIKSA...

.....!

CEWEK ITU...!?

MUNGKINKAH...

REIHAN...!

HEI-

BUKAN 'REIHAN'!

KAN SUDAH KUBILANG NAMAKU 'HANSEL'!

HAH~
BERAPA KALI LAGI AKU HARUS NGINGETIN SIH?

CUMA RAILO YANG MEMANGGIL-KU BEGITU!

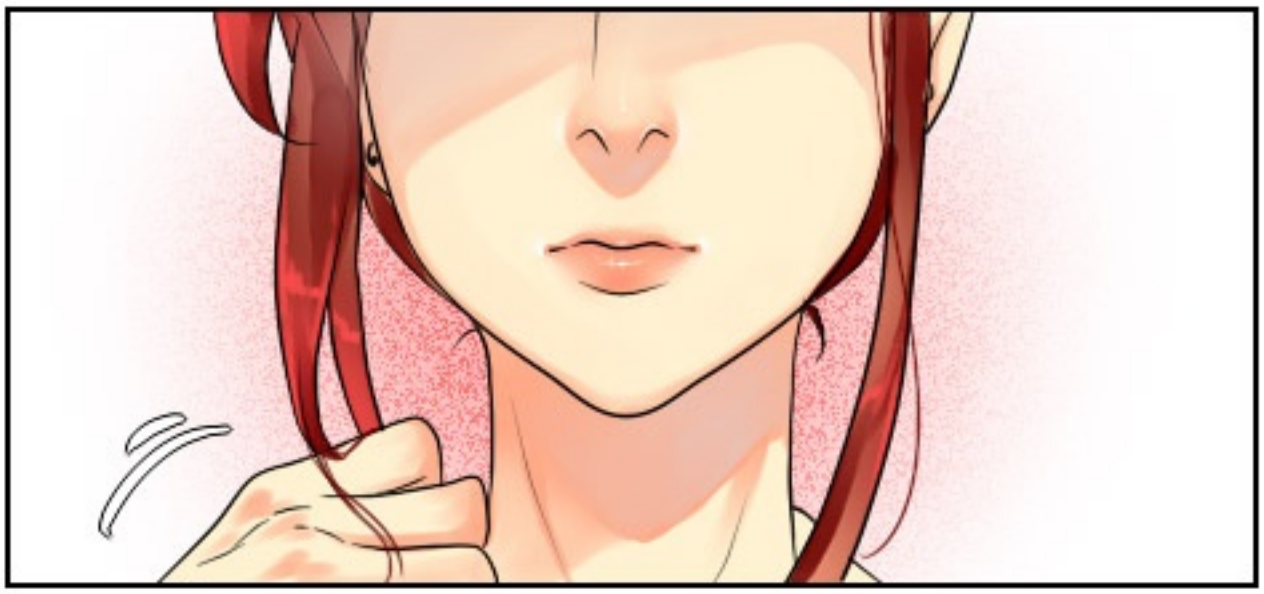

.....

KAK
SHEELA

NAME : LAILA KALYANNA
AGE : 15
DOB : 21 JUI
HEIGHT : 162
ZODIAC : CANCER
LIKES : CAKE, SESUATU YANG LEMBUT(?)
DISLIKES : MAKANAN PEDAS

SSSH, SPOILER? CIUM LHO.
PAKE INI (MOUSETRAP)
GABOLEH HANS!
Klik!
+Favorit
kiku - atama
kikuatama